# VORSPEISEN

## GRIECHISCH

**Tzatziki mit Brot** (a,g) — **4,90 €**
Prima als Beilage oder Vorspeise

**Knusprig panierter Schafskäse** (a,g) — **7,90 €**
Bekannt als Saganaki

**Überbackener Schafskäse** (a,g,2,3) — **8,90 €**
Schafskäse gebacken mit Tomaten, roten Zwiebeln, Peperoni und Oliven

**Kleine grüne gebratene Peperoni** (a,g,2,3) — **7,90 €**
mit grobem Salz und Knoblauch

# SALATE

FRISCH VOM MARKT

*Zu allen Salaten servieren wir ein* **Dressing** *(c,f,g,i,k) Ihrer Wahl:*
**American, Italian, French, Joghurt**

**150 Gemischter Salat** — **4,80 €**
Bunter gemischter Salat

**151 Tomatensalat** — **5,50 €**
mit aromatischen Tomaten und roten Zwiebelringen

**153 American Salat** (a,g) — **13,50 €**
Bunter gemischter Salat mit Putenbrust, Ei, Tomaten, Gurken und Zwiebeln, mit Röstbrot

**154 Griechischer Bauern Salat** (a,c,f,g,6,7) — **11,90 €**
Bunter gemischter Salat mit Hirtenkäse, Oliven und Peperoni, mit Röstbrot

**155 Caeser Salat** (a,c,g) — **13,90 €**
Römersalat mit Tomaten, gegrillten Hähnchenbruststreifen, Croutons
und gehobeltem Parmesankäse, mit Röstbrot

**156 Thunfisch Salat** (a,c,d,g,6) — **12,90 €**
Bunter gemischter Salat mit Oliven, Peperoni, Ei und Thunfisch, mit Röstbrot

# SUPPEN

HEIß UND LECKER

**50 Tomatensuppe** (g) — **4,90 €**
hausgemacht

**51 Französische Zwiebelsuppe** (a,g) — **5,50 €**
mit Käse überbacken, dazu Knoblauch-Croutons

# STEAK AUF LAVASTEIN GEGRILLT

*Zu allen Steaks servieren wir* **Kräuterbutter** (g) *und* **Röstbrot** (a,g)
*Dazu eine Beilage nach Wahl:* **Ofenkartoffel mt Sour-Cream** (a,g), **Bratkartoffeln** *oder* **knusprige Pommes** (a).

| | | | | |
|---|---|---|---|---|
| **01** | **Rumpsteak**<br>Herzhaftes Rindersteak | 180g **20,90 €** | 260g **25,90 €** | |
| **02** | **Hüftsteak**<br>Aus der Rinderkeule, fettfrei | 180g **19,50 €** | 260g **24,50 €** | |
| **03** | **Ribeye Steak**<br>Aus der saftigen Hochrippe | | 300g **28,90 €** | |
| **04** | **Rinderfilet**<br>Das Beste vom Rind | | 200g **29,90 €** | |

**+ Sauce (Metaxasauce, Champignonsauce oder Pfeffersauce)** (a,g,4) **+3,50 €**

**RARE**
(Kern Roh)

**MEDIUM RARE**
(Innerer Kern Roh)

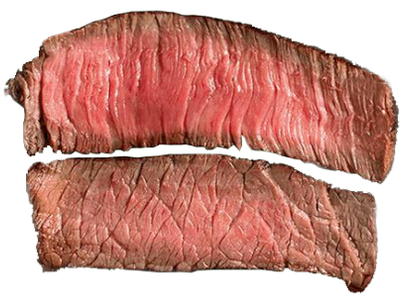

**MEDIUM**
(Rosa)

**WELL DONE**
(Durch)

# GRILL-SPEZIALITÄTEN FRISCH VOM GRILL

| | | |
|---|---|---|
| **10** | **Schweinefilet mit Sauce nach Wahl** (a,g)<br>Gegrilltes Schweinefilet mit Pfeffersauce, Champignonsauce oder Metaxasauce, dazu Kroketten und Röstbrot | **18,90 €** |
| **13** | **Sandhu Grillteller 380g** (a,g)<br>3 verschiedene Fleischsorten (Pute, Schwein, Rind) gegrillt, dazu Ofenkartoffel und Röstbrot | **21,90 €** |
| **14** | **Lammfilet 220g** (a,g,2)<br>Gegrilltes Lammfilet mit Brokkoli, dazu Bratkartoffeln und Kräuterbutter | **26,90 €** |
| **15** | **Lammkotelett 220g** (a,g)<br>Gegrillte Lammkoteletts mit Bratkartoffeln, dazu Röstbrot | **19,90 €** |
| **16** | **Rinderleber** (a,c,f,g,3,7)<br>Mit Bratkartoffeln, gebratenen Zwiebeln und Apfelmus | **15,90 €** |

# GRIECHISCHE SPEZIALITÄTEN

WIE IM URLAUB

**Statt Pommes - Bratkartoffeln oder Süßkartoffel Pommes + 2,50 €**

**160 Gyros (Hausgemacht)** (a,c,f,g,3,7) **14,90 €**
Geschnetzeltes Schweinefleisch vom Drehspieß, dazu Tzatziki und Pommes oder Tomatenreis

**161 Souflaki** (a,c,f,g,3,7) **15,50 €**
2 saftig gegrillte Schweinefiletspieße, dazu Tzatziki und Pommes oder Tomatenreis

**162 Bifteki** (a,c,f,g,3,7) **16,90 €**
Mit Schafskäse und gemischtem Hackfleisch (Rind & Schwein), dazu Pommes oder Tomatenreis

**163 Lamm & Gyros** (a,c,f,g,3,7) **17,90 €**
2 Lammkoteletts und Gyros, dazu Tzatziki und Pommes oder Tomatenreis

**164 Soutzoukakia** (a,c,f,g,3,7) **16,90 €**
3 Hacksteaks in Metaxasauce, dazu Pommes oder Tomatenreis

**165 Gyros-Platte** (a,c,f,g,3,7) **17,90 €**
Gyros und Schweinefiletspieße mit Tzatziki und Pommes oder Tomatenreis

**166 Ouzo-Teller** (a,c,f,g,3,7) **17,90 €**
2 Soutzoukakia und Gyros, dazu Tzatziki und Pommes oder Tomatenreis

**168 Santorini Teller** (a,c,f,g,3,7) **17,90 €**
Gyros, kleines Hacksteak und Leber, dazu Tzatziki und Pommes oder Tomatenreis

**169 Gyros-Spezial** (a,c,f,g,3,7) **17,90 €**
In Sahnesauce mit Champignons, dazu Pommes oder Tomatenreis

**170 Gyros-Pfanne** (a,c,f,g,3) **17,50 €**
Mit Metaxasauce und Käse überbacken, dazu Röstbrot

**171 Hacksteak mit Metaxasauce** (a,c,f,g,7) **17,90 €**
Gefüllt mit Schafskäse, dazu Pommes oder Tomatenreis

**172 Soutzoukakia Spezial** (a,c,f,g,3,7) **18,50 €**
3 kleine Hacksteaks vom Grill mit Metaxasuace und Käse überbacken,
dazu Pommes oder Tomatenreis

**173 Bifteki & Gyros** (a,c,f,g,3,7) **18,90 €**
Hacksteak gefüllt mit Schafskäse, dazu Gyros, Pommes oder Tomatenreis und Tzatziki

# KÖSTLICHKEITEN

**110 Chicken Potato** (a,g) **14,90 €**
Ofenkartoffel gefüllt mit gegrillten Hähnchenbruststreifen und Sour-Cream,
dazu Salatbeilage und Röstbrot

**111 Lachs Potato** (a,d,g) **16,90 €**
Ofenkartoffel gefüllt mit Lachsstreifen und Sour-Cream,
dazu Salatbeilage und Röstbrot

**112 Garnelen Potato** (a,b,d,g) **16,90 €**
Ofenkartoffel gefüllt mit 5 gegrillten Garnelen und Sour-Cream,
dazu Salatbeilage und Röstbrot

**113 Schnitzel "Wiener Art"** (a,c,g) **15,90 €**
Serviert mit Pommes und Salatbeilage
**+ Sauce (Metaxasauce, Champignonsauce oder Pfeffersauce)** (a,g,4) **+3,50 €**

**115 Garnelen mit Spinat** (a,b,c,g,i,7) **17,90 €**
5 Garnelen ohne Schale mit Spinat, Sauce Hollandaise und Käse überbacken, dazu Röstbrot

**116 Scampi-Aioli** (a,b,c,d,g,i,6) **15,90 €**
6 Scampis mit Tomaten, frischem Knoblauch, Oliven, Peperoni und Röstbrot

# NUDELGERICHTE

AL DENTE

**20 Sandhu Nudelpfanne** (a,b,d,g,7) **16,90 €**
Verschiedene Pasta-Sorten mit frischem norwegischen Lachs und Garnelen
in einer delikaten Tomaten-Sahne-Sauce

**21 Fettuccine Alfredo** (a,g,7) **15,50 €**
Gegrillte Putenbruststreifen auf Bandnudeln, in einer delikaten Tomaten-Sahne-Sauce
und mit Käse überbacken

**22 Nudelpfanne Siziliana** (a,b,d,g,7) **17,90 €**
Penne mit Blattspinat und 5 Garnelen in einer delikaten Gorgonzola-Sahne-Sauce
und würzigem Käse überbacken

**23 Tortellini a la Panna** (a,g,1,2,7) **13,90 €**
Tortellini mit Schinken-Sahne-Sauce

**24 Bandnudeln** (a,b,d,g,7) **16,50 €**
Bandnudeln mit Spinat, Garnelen und pikanter Sahne-Sauce

**25 Indische Nudelpfanne** (a,g,7) **15,90 €**
Penne mit buntem Gemüse, Hähnchenstreifen und delikater Curry-Sahne-Sauce

# BURGER SANDHU STYLE

*Zu allen Burgern servieren wir eine kleine* **Salatbeilage** *und* **Pommes** *(a).*

**Statt Pommes - Bratkartoffeln oder Süßkartoffel Pommes + 2,50 €**

**70 Hamburger 180g** (a,c,g,m,3,4,11) **14,50 €**
Saftiges Rinderhacksteak, Eisbergsalat, Tomaten, rote Zwiebelringe, Gewürzgurken und Ketchup

**71 Cheeseburger oder Chili-Cheese-Burger 180g** (a,c,g,m,3,4,11) **15,50 €**
Saftiges Rinderhacksteak, Eisbergsalat, Tomaten, rote Zwiebelringe, Gewürzgurken, Cheddar-Käse und Special-Burger-Sauce

**72 BBQ-Burger 180g** (a,c,g,m,3,4,11) **15,90 €**
Saftiges Rinderhacksteak, Eisbergsalat, Tomaten, rote Zwiebelringe, Gewürzgurken, BBQ-Sauce und Bacon, dazu Country-Kartoffeln

**73 Champignon-Cheese-Burger** (a,c,g,m,3,4,11) **15,90 €**
Saftiges Rinderhacksteak, Eisbergsalat, Tomaten, rote Zwiebelringe, Gewürzgurken und Special-Burger-Sauce

**75 Chickensteak-Burger** (a,c,g,m,3,4,11) **14,90 €**
Gegrilltes Hähnchensteak, Eisbergsalat, Tomaten, rote Zwiebelringe, Gewürzgurken und Mayonnaise

**76 Chicken-Crispy-Burger** (a,c,g,m,3,4,11) **14,90 €**
Knusprig-paniertes Hähnchenfilet, Eisbergsalat, Tomaten, rote Zwiebelringe, Gewürzgurken und Mayonnaise

**77 Chicken-Tikka-Burger** (a,c,g,m,3,4,11) **14,90 €**
Hähnchenbrustfilet mit Tikka-Marinade, Eisbergsalat, Tomaten, rote Zwiebelringe, Gewürzgurken und Mango-Curry-Sauce

**78 Veggie-Love-Burger** (a,c,g,m,3,4,11) **15,90 €**
Panierte Gemüsefrikadelle, Eisbergsalat, Tomaten, rote Zwiebelringe, Gewürzgurken und Special-Burger-Sauce

**79 Vegetarischer- / Griechischer Burger** (a,c,g,m,1,3,4,11) **15,90 €**
Panierter griechischer Fetakäse, Eisbergsalat, Tomaten, rote Zwiebelringe, Gewürzgurken und Special-Burger-Sauce

**80 Special-Burger** (a,c,g,m,3,4,11) **18,90 €**
2x 180g Rinderhacksteak, Eisbergsalat, Tomaten, rote Zwiebelringe, Gewürzgurken, gebratene Champignons, Cheddar-Käse und Special-Burger-Sauce

# IN DER PFANNE

IN DER PFANNE SERVIERT

**33 Filet-Pfanne** (a,g,3) **17,90 €**
Hähnchen- und Putenbrustfilet, überzogen mit Pfeffer-Rahm-Sauce, dazu Country-Kartoffeln

**34 Hawaii-Pfanne** (a,g,3,7,11) **18,50 €**
Putenfilet vom Grill mit Ananas, Sauce-Hollandaise und Käse überbacken, dazu Basmati-Reis

**35 Geflügel-Pfanne** (a,c,g,i,3,7) **19,90 €**
Gegrilltes Hähnchenbrustfilet mit frischem bunten Gemüse, Sauce-Hollandaise und Käse überbacken, dazu Röstbrot

**36 Schweinefilet-Pfanne** (a,c,g,i,3,7) **18,90 €**
Schweinefilet vom Grill, mit Schinken, Champignon-Sauce und Käse überbacken, dazu Röstbrot

# GEFLÜGEL SPEZIALITÄTEN

AUF LAVASTEIN GEGRILLT

**40 Putenspieß** (a,g) **17,90 €**
2 gegrillte Spieße vom Putenfilet, dazu Pommes und Röstbrot

**41 Putensteak 230g** (a,c,g,i) **18,90 €**
Zartes Filet von der Pute, mit Brokkoli, Sauce-Hollandaise und Kroketten

**42 Hähnchenbrustfilet** (a,g,2) **16,90 €**
Gegrilltes Hähnchenfilet mit Kräuterbutter, Pommes und Röstbrot

**43 Hähnchenfilet mit Sauce** (a,c,g,i,4) **18,50 €**
Gegrilltes Hähnchenfilet mit Brokkoli, Sauce-Hollandaise und Kroketten

# FLEISCHPLATTE (2 PERSONEN)

**219 Fleischplatte** (2 Personen) (a,c,g,i) **46,90 €**
Rinderhüftsteak, Putenfilet, Schweinefilet, mit frischen Zwiebeln, Champignons, Brokkoli, mit Sauce Hollandaise, Mais und Bratkartoffeln

**220 Hausplatte II (für 2 Personen)** (a,c,f,g,3,7) **45,90 €**
Gyros, 2 Rindermedaillons, 2 Lammkoteletts, 2 Putenmedaillons, dazu Brokkoli mit Sauce Hollandaise und Bratkartoffeln

**221 Griechische Platte I (für 2 Personen)** (a,c,f,g,3,7) **42,90 €**
Gyros, 2 Souflaki, 2 Schweinesteaks, 2 kleine Hacksteaks, dazu Tomatenreis und Tzatziki

# FISCH

MEERESSPEZIALITÄTEN

**100 Lachsfilet** (a,c,d,g,i,7) **22,90 €**
Frisches gegrilltes norwegisches Lachsfilet mit hausgemachtem Blattspinat, überzogen mit Sauce-Hollandaise, dazu Kroketten

**101 Zanderfilet** (a,c,d,g,i,7) **21,50 €**
Mit Brokkoli-Röschen, überzogen mit Sauce-Hollandaise, dazu Kroketten

**102 Gegrillte Riesengarnelen** (a,b,c,d,g,i,3,7,11) **23,90 €**
Mit Tomatenreis, Knoblauchsauce, dazu Röstbrot

**103 Sandhu-Fisch-Teller** (a,b,c,d,g,i,3,7,11) **23,50 €**
Zanderfilet, Lachsfilet und 3 Garnelen, serviert mit Ofenkartoffel und Salatbeilage

# VEGETARISCHES

VIELSEITIG UND LECKER

**121 Gemüse-Teller** (a,c,g,i,7) **13,50 €**
Gebratenes frisches Pfannengemüse, überzogen mit Sauce-Hollandaise und Käse überbacken, dazu Röstbrot

**122 Brokkoli-Röschen** (a,c,g,i,7) **14,90 €**
Mit Sauce-Hollandaise und Käse überbacken, dazu Kartoffelrösti

**123 Gefüllte Ofenkartoffel** (a,c,g,i,7) **15,90 €**
Ofenkartoffel gefüllt mit Spinat und Sauce-Hollandaise und Käse überbacken, dazu Röstbrot

**124 Reispfanne Vegetarisch** **12,90 €**
Mit buntem Gemüse, dazu Joghurtsauce

**125 Veggie Schnitzel** (a,g) **13,90 €**
Mit Pommes und Salatbeilage

# KINDERGERICHTE

FÜR KINDER UNTER 14 JAHREN

**132 Chicken-Nuggets** (a,g) **7,90 €**
mit Pommes

**133 Fischstäbchen** (4 Stück) (a,d,g) **7,90 €**
mit Pommes

**134 Makkaroni** (a,g) **7,90 €**
mit Tomaten-Sahne-Sauce

# BEILAGEN

GEWÜNSCHTE EXTRAS

## Kartoffel Beilagen

| | |
|---|---|
| **Süßkartoffel Pommes** | **4,90 €** |
| **Bratkartoffeln** (a,2) | **4,50 €** |
| **Ofenkartoffel** (a,g) | **4,30 €** |
| **Pommes** (a) | **3,90 €** |
| **Kroketten** (a,g) | **4,30 €** |
| **Country-Kartoffeln** (a) | **4,50 €** |
| **Kartoffel-Rösti** (4 Stück) (a) | **4,30 €** |

## Gemüse Beilagen

| | |
|---|---|
| **California-Mais** (gebraten) (a) | **4,50 €** |
| **Pfannengemüse** | **5,90 €** |
| **Frisch gebratene Champignons und Zwiebeln** | **5,90 €** |
| **Prinzessbohnen mit Speck** (7) | **5,90 €** |
| **Blattspinat** | **5,90 €** |
| **Brokkoli-Röschen mit Sauce-Hollandaise** (c,g,i) | **5,90 €** |

## Sonstige Beilagen

| | |
|---|---|
| **Reis** | **3,50 €** |
| **Röstbrot** (a,g) | **1,20 €** |

## Saucen

| | |
|---|---|
| **Ketchup** oder **Mayonnaise** (c,2) | **1,00 €** |
| **Kräuterbutter** (g) | **1,20 €** |
| **Sour-Cream** (c,g,k,4) | **2,50 €** |
| **Sauce-Hollandaise** (c,g,i) | **2,50 €** |
| **Metaxa-Sauce** (a,g,4) | **3,50 €** |
| **Pfefferrahm-Sauce** (a,g,4) | **3,50 €** |

# LIKÖRE / SPRITUOSEN

NUR FÜR ERWACHSENE

| APERITIF / BITTERS (1) | 4cl |
|---|---|
| **Pernod** 40% | **5,50 €** |
| **Fernet Branca** 40% | **4,90 €** |
| **Branca Menta** 40% | **4,90 €** |
| **Martini Bianco** 16% | **4,90 €** |
| **Martini Rosso** 16% | **4,90 €** |

| LIKÖRE (1) | 2cl |
|---|---|
| **Jägermeister** 35% | **2,90 €** |
| **Amaretto** 21% | **2,50 €** |
| **Sambuca** braun 32% / weiß 40% | **2,50 €** |
| **Eierlikör** 20% | **2,50 €** |
| | 4cl |
| **Bailey's Irish Cream** (g) 17% | **4,90 €** |
| **Ramazotti** 30% | **4,50 €** |

| WEINBRAND / COCNAC (1) | 2cl |
|---|---|
| **Hennessy VSOP** 40% | **5,20 €** |
| **Remy Martini VSOP** 40% | **5,20 €** |
| **Veterano** 30% | **2,70 €** |
| **Metaxa** 38% ***** | **2,60 €** |

| LONGDRINKS (1,2,3,4,9) | 4cl |
|---|---|
| **Ballantines & Coca-Cola** | **7,50 €** |
| **Jack Daniels & Coca-Cola** | **7,50 €** |
| **Johnnie Walker & Coca-Cola** | **7,50 €** |
| **Havana Club** weiß **& Coca-Cola** | **7,50 €** |
| **Jägermeiser & Coca-Cola** | **7,50 €** |
| **Wodka-Lemon** | **7,50 €** |
| **Gin-Tonic** | **7,50 €** |
| **Gordon's Dry Gin** | **7,50 €** |
| **Vodka Energy (Red Bull)** | **7,90 €** |

| SPRITIUOSEN (1) | 2cl |
|---|---|
| **Linie** 41,5% | **2,90 €** |
| **Jubi** 40% | **2,90 €** |
| **Grappa** 40% | **2,90 €** |
| **Ouzo 12** 38% | **2,90 €** |
| **Absolut Vodka** 40% | **3,90 €** |
| **Bacardi Rum** 37,5% | **2,50 €** |
| **Hansen Rum** 40% | **3,10 €** |
| **Tequila** w/g 40% | **2,40 €** |
| **Helbing Kümmel** 35% | **2,90 €** |
| **Williams Christbirne** 40% | **3,50 €** |
| **Bombay Sapphire** 37,5% | **2,90 €** |
| **Gordon's Dry Gin** 37,5% | **2,90 €** |

# WEIN / SEKT (c,g,n)

AUCH ALS FLASCHE ERHÄLTLICH

## ROTWEINE

| | 0,2l Glas | 0,75l Flasche |
|---|---|---|
| **Merlot** 12% | 5,90 € | 19,90 € |
| - trocken, weich nach Johannisbeere | | |
| **Lambrusco** 11% | 5,90 € | 17,90 € |
| - weich, rund, füllig, lieblich | | |
| **Montepulciano** 13% | 5,90 € | 19,90 € |
| - wohlschmeckend, weich, lebendig | | |

## WEIßWEINE

| | 0,2l Glas | 0,75l Flasche |
|---|---|---|
| **Pinot Grigio** 12,5% | 5,30 € | 18,90 € |
| - trocken, leicht | | |
| **Grauburgunder** 12,5% | 5,30 € | 20,90 € |
| - fruchtig | | |
| **Chardonnay** 12% | 5,30 € | 18,90 € |
| - trocken, wenig Säure | | |
| **Lillet Berry auf Eis** 17% | 6,90 € | ----- |
| - Lillet Likör, Russian Wild Berry | | |
| **Weißwein-Schorle** | 4,90 € | ----- |

## ROSÉWEINE

| | 0,2l Glas | 0,75l Flasche |
|---|---|---|
| **Tempranillo** | 5,60 € | 18,50 € |

## SEKT

| | |
|---|---|
| **Mumm extra dry** 11,5% | 23,50 € |
| **Henkel Martin VSOP** 11,5% | 5,70 € |
| **Prosecco** 11,5% | 4,90 € |
| **Aperol Spritz** 11,5% | 6,90 € |

# BIERE

MIT UND OHNE ALKOHOL

| BIERE VOM FASS | 0,25l | 0,4l |
|---|---|---|
| **Flensburger Pilsener** (a) | 3,30 € | 4,80 € |
| **Alsterwasser** (a) | 3,30 € | 4,80 € |
| **Flensburger Dunkel** (a) | 3,30 € | 4,80 € |

| BIERE AUS DER FLASCHE | 0,33l | 0,5l |
|---|---|---|
| **Schneider Hefeweizen Hell** (a) 4,9% | ----- | 5,00 € |
| **Schneider Hefeweizen Original** (a) 5,4% | ----- | 5,00 € |
| **Bananenweizen** (a) 5,3% | ----- | 5,50 € |

| ALKOHOLFREIE BIERE | 0,33l | 0,5l |
|---|---|---|
| **Flensburger Frei** (a) alkoholfrei | 3,50 € | ----- |
| **Schneider** (a) alkoholfrei | ----- | 4,90 € |

# KALTE GETRÄNKE

ERFRISCHEND

| ALKOHOLFREIE GETRÄNKE | 0,3l |
|---|---|
| **Coca Cola** (1,2,3,9), **Coca Cola Zero** (1,2,3,9,11) | 3,50 € |
| **Fanta** (2), **Sprite** (2), **Mezzo-Mix** (1,2,3,9) | |

| | 0,25l | 0,3l | 0,75l |
|---|---|---|---|
| **Tafelwasser** | ----- | 3,30 € | ----- |
| **Magnus Mineralwasser** (Flasche) | 2,30 € | ----- | 5,90 € |

| | 0,2l | 0,3l |
|---|---|---|
| **Arizona Eistee** (9,11) | ----- | 3,50 € |
| **Bitter Lemon** (10) | 2,60 € | |
| **Ginger Ale** (10) | 2,60 € | |
| **Tonic Water** (10) | 2,60 € | |
| **Red Bull** (9,11,14) | 2,60 € | |

| SÄFTE | 0,3l |
|---|---|
| **Apfelsaft, Orangensaft Kirschnektar,** | 4,50 € |
| **Bananennektar, Rhababernektar,** | 4,50 € |
| **Johannisbeersaft, Kiba, Maracujasaft,** | 4,50 € |
| **Schorle** (aus unseren Säften) | 4,50 € |

# WARME GETRÄNKE

DIREKT FRISCH GEBRÜHT

| KOFFEINHALTIG | Tasse |
|---|---|
| **Caffé Créma** (g,3,9) | **2,90 €** |
| **Cappuccino** (g,3,9) | **3,30 €** |
| **Espresso** (3,9) | **2,90 €** |
| **Doppelter Espresso** (3,9) | **4,50 €** |
| **Latte Macchiato** (g,3,9) | **4,50 €** |
| **Milchkaffee** (g,3,9) | **4,50 €** |
| **Kakao** (g,3,9) | **4,50 €** |
| **Tee im Glas** (diverse Sorten) (9) | **3,10 €** |

# DESSERTS

SÜßE VERFÜHRUNG

+ extra Sahne 0,80 €

**Gebackene Apfelringe** (a,g) **6,90 €**
Im Teigmantel auf Vanille-Sauce, dazu eine Kugel Vanilleeis mit Zimt überstreut

**Apfel Strudel** (g) **5,30 €**
Warmer Apfelstrudel mit einer Kugel Vanilleeis und Sahne

**Kugel Eis nach Wahl** (g,h) **2,30 €**
Vanille, Walnuss, Erdbeer, Schokolade, Stracciatella

**Gemischtes Eis** (g) **5,50 €**
Vanille, Schokolade und Erdbeer mit Sahne

**Heiß und Eis** (g,9) **5,90 €**
3 Kugeln Vanilleeis mit heißen Himbeeren, heißen Kirschen oder Schokolade mit Sahne

**Tiramisu** (a,c,e,g,9) **5,90 €**
Frisch hausgemacht

**Bella Stracciatella** (g,h,9) **5,90 €**
2 Kugeln Stracciatella und 1 Kugel Schokoladeneis mit Sahne

**Lava-Cake** (g,h,9) **6,50 €**
Warmer Schokoladenkuchen mit flüssigem Schokoladenkern,
dazu eine Kugel Vanilleeis

Alle Preise verstehen sich inklusive der gesetzlichen Mehrwertsteuer und Bedienung.
Bei Gewichtsangeben handelt es sich um das Fleisch-Rohgewicht, vor der Zubereitung.

Alle Preise in Euro (€) - Stand 01/2024 - Diese Karte ersetzt alle vorherigen Karten!
Änderungen, Druckfehler und Irrtümer vorbehalten!

## KENNZEICHNUNGSPFLICHTIGE ZUSATZSTOFFE

1. Farbstoffe, 2. Konservierungsstoffe, 3. Antioxidationsmittel, 4. Geschmacksverstärker, 5. Geschwefelt, 6. Geschwärzt, 7. Phosphat, 9. Koffein, 10. Chinin, 11. Süßungsmittel, 12. Enthält eine Phenylalaninquelle, 13. Gewachst, 14. Taurin, 15. Nitritpökelsalz

## ALLERGENKENNZEICHNUNGEN

a) glutenhaltiges Getreide (bzw. Weizen/Gerste) b) Krebstiere, c) Eier, d) Fisch, e) Erdnüsse, f) Soja, g) Laktose (Milchzucker), h) Schalenfrüchte (Mandeln, Haselnüsse, Walnüsse, Cashewnüsse), i) Sellerie, k) Senf, m) Sesamsamen, n) Schwefeldioxid und Sulfine (ab 10 mg pro kg oder Liter)